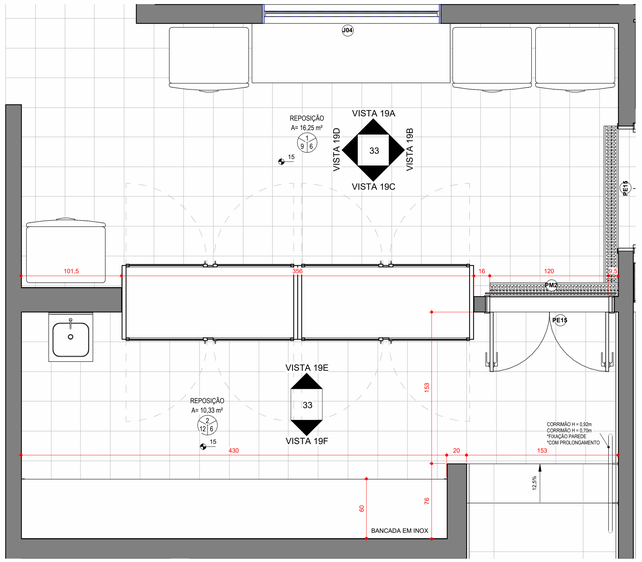

DET. REPOSIÇÃO

Escala - 1 : 25

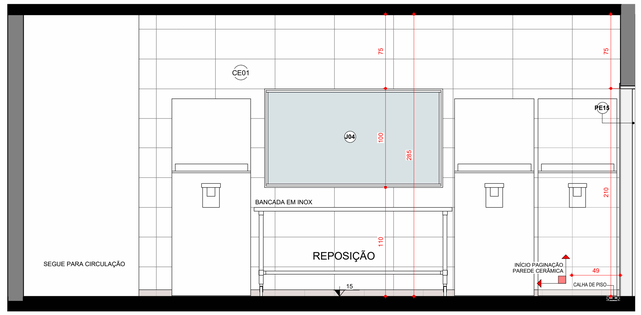

VISTA 19A

Escala - 1 : 25

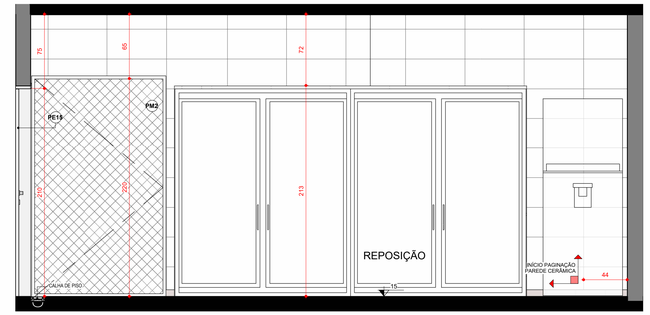

VISTA 19C

Escala - 1 : 25

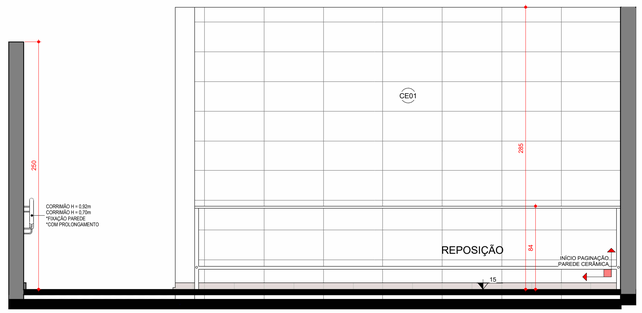

VISTA 19F

Escala - 1 : 25

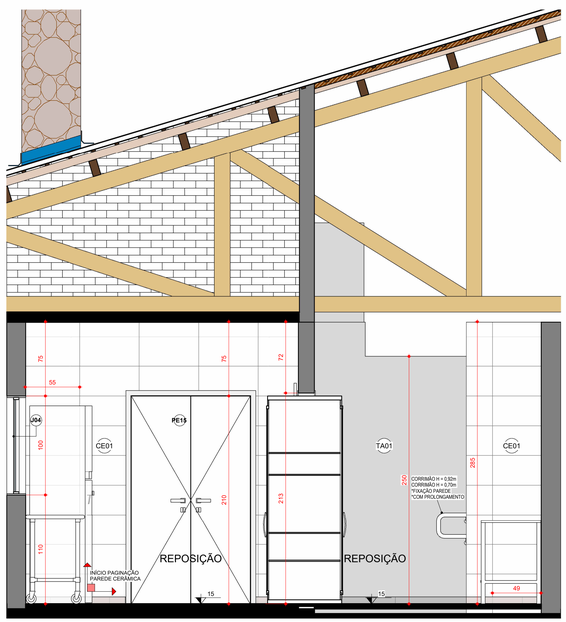

VISTA 19B

Escala - 1 : 25

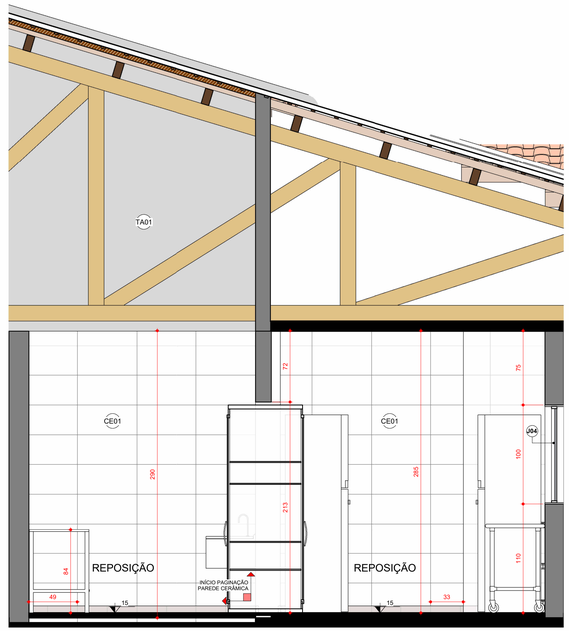

VISTA 19D

Escala - 1 : 25

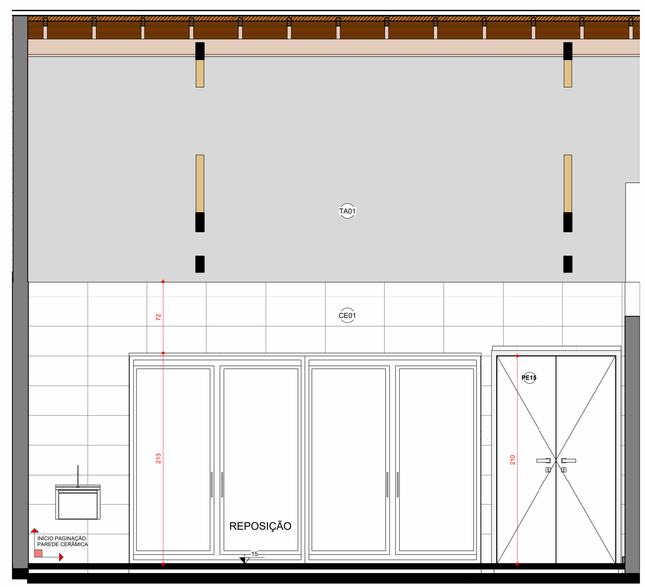

VISTA 19E

Escala - 1 : 25

CARIMBOS

REVISÕES

Nº	DATA	DESCRIÇÃO	ASSINATURA
1	03/07/2026	1ª ENTREGA DE PROJETO ARQUITETÔNICO EXECUTIVO R0	ARQ. GUSTAVO H. OLIVEIRA
2	20/07/2026	REVISÃO DO PROJETO EXECUTIVO R1	ARQ. GUSTAVO H. OLIVEIRA

E+PLAN ENGENHARIA
CNPJ: 15018870/0001-65
CREA/SC: 127622-8
RUA: NAJLA CARONE GOEDERT, 1080 SL 1001/1002 - PALHOÇA - SC
CEP: 88132-150
www.emais.eng.br
TELEFONE: (48) 3093 9350

SERVIÇO SOCIAL DO COMÉRCIO
DEPARTAMENTO REGIONAL DE SANTA CATARINA
RUA FELIPE SCHMIDT, 785 - CENTRO - FLORIANÓPOLIS/SC
CEP 88.010.002 - FONE/FAX: (48) 3251-4800
sesc-sc@sesc-sc.com.br

PROJETO:

ARQUITETÔNICO

LOCAL:
POUSADA RURAL SESC DE LAGES

ENDEREÇO DA OBRA: ROD. SC 425 - Km 04-05, RINCÃO COMPRIDO - DISTRITO DOS ÍNDIOS - LAGES / SC 88500-00

OBRA:
REFORMA E AMPLIAÇÃO DO BLOCO DE VIVÊNCIA

CONTEÚDO:
DETALHAMENTO REPOSIÇÃO

PROPRIETÁRIO:

RESP. TÉCNICO EXECUÇÃO:

CARIMBO E ASSINATURA

SERVIÇO SOCIAL DO COMÉRCIO - SESC AR/SC
CNPJ: 03.603.595/0001-68

AUTOR DO PROJETO:
ARQ. MAIAURA MEURER REICHERT
CAU A50317-7
SESC / DR-SC / DAS / GIN
ASSINATURA

CO-AUTOR E RESPONSÁVEL TÉCNICO DO PROJETO:
ARQ. MARCELLO FARIAS RODRIGUES — CAU A29284-1
ARQ. MARIANA CRISTINE BATISTA — CAU A32994-1
ARQ. VICTORIA S. GONÇALVES — CAU A39978-0
ENG. CIVIL DILNEI DE FREITAS JACINTO — CREA/SC: 122.825-5 — E+PLAN
ASSINATURA

PRANCHA Nº
33

38
TOTAL

ARQUIVO:	DESENHO:	ESCALA:	DATA:
	ARQ. GUSTAVO H. OLIVEIRA	INDICADA	20/07/2026

Z:\Santa Catarina\Lages\07_LAG_SESC_SPR_RESTAURANTE\ARQUITETÔNICO\EXECUTIVO\R2\RVT\ARO_EXE_LAG_SESC_SPR_RESTAURANTE_R2.rvt